

HINOKIYA

最高のコストパフォーマンス 最良のハウジングレベル

足冷えが全く無い、健康で快適な
新時代冷暖システム

GOOD DESIGN 特許第6211675号



空調革命
之空調
- ゼックウチヨウ -
+
高気密 高断熱
+
高省エネ革命

最高品質と最低価格

桧家住宅の木造注文住宅は、独自のこだわりで耐震性・耐久性・居住性等に優れています。また、下請け工務店を介さない直接施工により高いコストパフォーマンスを実現。地球環境の保全という大きなテーマに対して、貢献するべく「あらゆる人にエコで快適な住まいを」というミッションを策定し、「省エネECOハウス」の提供に注力しております。

新築完成見学会

出雲市
白枝町

[会場]
出雲市白枝町
10:00 ▶ 17:00

6/12(土)・13(日)

出雲市白枝町 見学会場

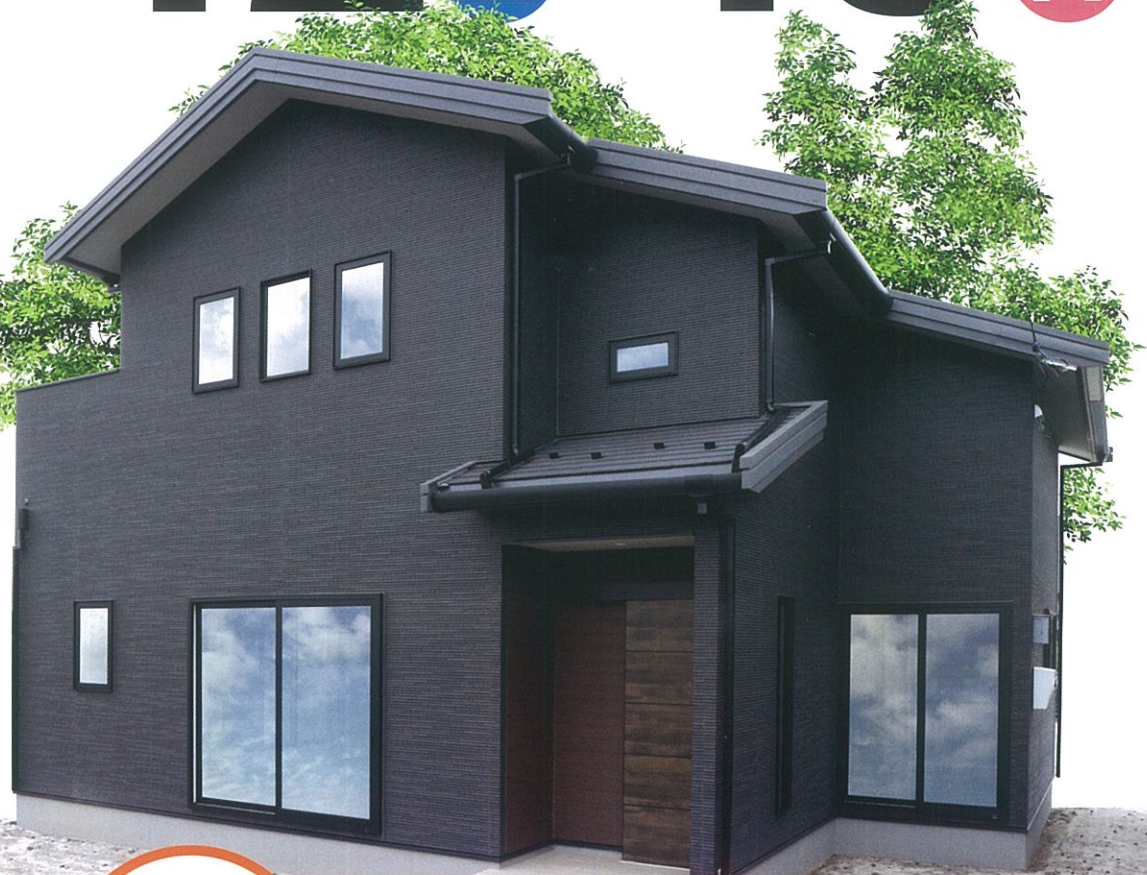
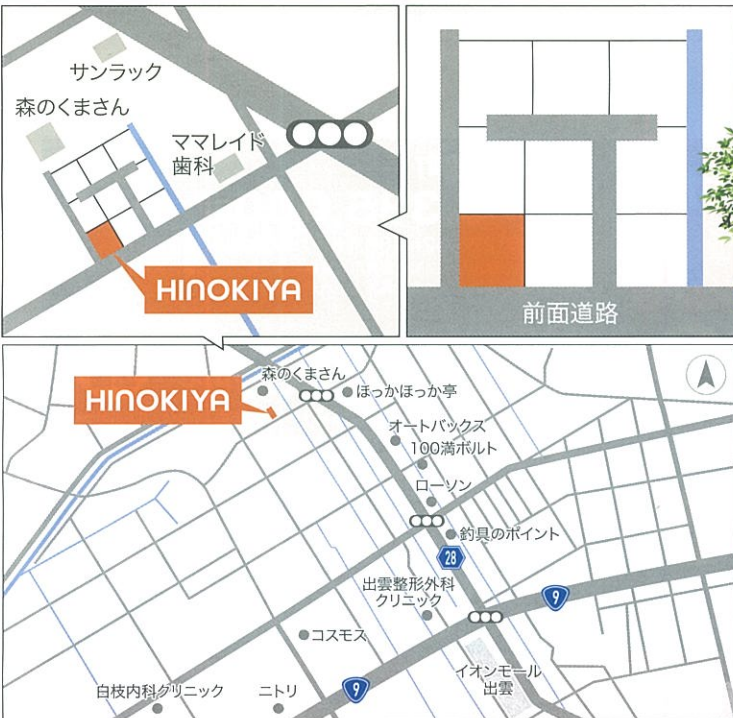

全国に広がるヒノキヤの展示場**214**拠点
桧家住宅山陰

宅建業免許島根県知事(8)第692号 建設業許可番号 国土交通大臣許可(特-29)6983号

粗品
プレゼント

※1組様につき一つとさせていただきます。
※数に限りがございます。

新型コロナウイルス対策につきまして

当社では、感染の予防対策として、手洗いうがい・マスク着用・咳エチケットなど、お客様並びにスタッフの健康と安全確保を考慮し、施設内の手の触れる場所への除菌活動などをしっかりと行っており、個別での接客や十分なスペースを確保した上での対応を行っております。又、ご来店頂く際にはマスク着用をお願いしております。何卒ご了承くださいませ。

二世帯にも対応し、
使いやすい動線設計。

新築 完成見学会

6.12土・13日
10:00 > 17:00

メンテナンスが
いららない。
長期優良住宅で安心して住んでくれる。

米子・松江 展示場のご案内

出雲市白枝町

安心な設計だから、お客様のこだわりにあった
生活スタイルを実現します。

プライバシーを守りつつ、家事や育児を共有できる。敷地を効率的に使った間取りで、
様々な想いを考慮した、最適なヒノキヤならではのアイデア空間を感じてください。

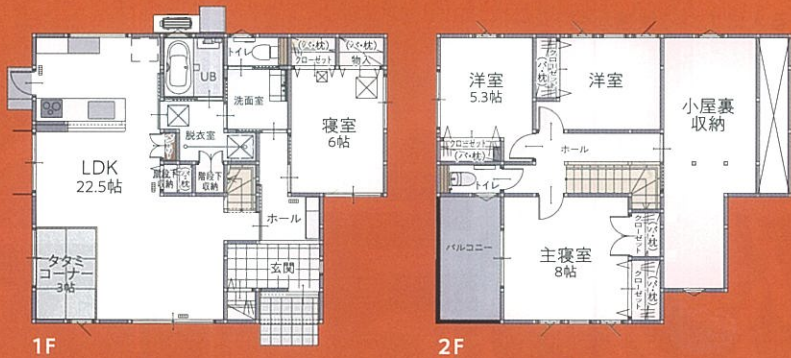

[二世帯に対応出来るよう間取りを工夫]

常識を変えた設計力

- ① 白を基調とした広々としたLDK
- ② 玄関からキッチンまで回遊性のある動線
- ③ 直線でまとめた使いやすい水廻り動線
- ④ 2Fにある使い方の幅が広がる小屋裏収納
- ⑤ 窓の位置を整えた、見栄えの良い外観

現実的な広さで家づくりのプランが体感できる



米子展示場
特設サイト

リアルサイズ展示場

高評価を頂いている松江の展示場と新たにOPENした米子の展示場には
実際の建坪サイズで建てておりますので、イメージがしやすくなっています。



▶ 米子展示場

米子市皆生新田1丁目6-30
tel.085921-9740
10:00-18:00 定休/水曜



▶ 松江展示場

松江市学園1丁目19-2
tel.085267-2673
10:00-18:00 定休/水曜



会場の混雑を避ける為、事前にお電話でのご予約をおすすめします。*来場の際にはマスク着用をお願いします。夜間相談も承っております。ご見学の際に、お待ちいただく場合がございますのでご了承ください。

長期優良住宅適合

地震に強い家であること
地震等級 3 最高等級

長寿命な家であること
**劣化対策
等級 3** 最高等級

メンテナンスしやすい
家であること
**維持管理
対策等級 3** 最高等級

省エネ・高断熱な
家であること
**断熱等
性能等級 3** 最高等級

新規分譲地(建築条件付) 人気エリア

詳しい情報は現地スタッフまたは各展示場へお問い合わせください。

出雲市塩冶町

販売価格: **11,073,120円** 1区画

◎土地面積: 179.47㎡(54.28坪)・坪単価: 204,000円~
●用途地域/第一種低層住居専用地域●建ぺい率/50%●容積率/80%
●都市計画/その他●設備/上下水道完備、中国電力

出雲市斐川町

販売価格: **6,510,000円~** 2区画

◎土地面積: 205.00㎡(62.00坪)・坪単価: 105,000円~
●用途地域/第一種住居地域●建ぺい率/60%●容積率/200%
●都市計画/市街化区域●設備/上下水道完備、中国電力

★その他、出雲市内、松江市内、米子市内の土地情報もあります。
桧家住宅 松江展示場、米子展示場までお気軽にお問い合わせください。 広告有効期限2021年7月15日

出雲市大津町

販売価格: **9,335,000円** 1区画

◎土地面積: 228.62㎡(69.15坪)・坪単価: 135,000円
●用途地域/第一種中高層住居専用地域●建ぺい率/60%●容積率/200%
●都市計画/市街化区域●設備/上下水道完備、中国電力

出雲市小山町

販売価格: **9,485,000円~** 5区画

◎土地面積: 209.05㎡(63.23坪)~坪単価: 150,000円~
●用途地域/第一種住居地域●建ぺい率/60%●容積率/200%
●都市計画/その他●設備/上下水道完備、中国電力

出雲市西新町

販売価格: **7,411,000円~** 3区画

◎土地面積: 212.81㎡(64.37坪)~坪単価: 約115,000円~
●用途地域/第一種住居地域●建ぺい率/60%●容積率/200%
●都市計画/その他●設備/上下水道完備、中国電力

HINOKIYA

全国に広がるヒノキヤの展示場 214 拠点
桧家住宅山陰

桧家住宅 松江展示場 Q 今岡工業 Q

▶ 松江展示場

tel. 0852 67-2673
松江市学園1-19-2
10:00-18:00 定休/水曜



▶ 米子展示場

tel. 0859 21-9740
米子市皆生新田1丁目6-30
10:00-18:00 定休/水曜

▶ 本社/今岡工業株式会社

tel. 0853 23-3111
出雲市塩冶神前2-8-16

建設業許可番号/国土交通大臣許可(特)6983号 今岡工業一級建築士事務所1552号 宅地建物取引業/知事登録第692号